

20

TRAVI STABILIZZATORI
POSTERIORI ESTRATTE

TRAVI STABILIZZATORI
POSTERIORI RIENTRATE

TB 175

15

10

5

0

10

5

0

5

10

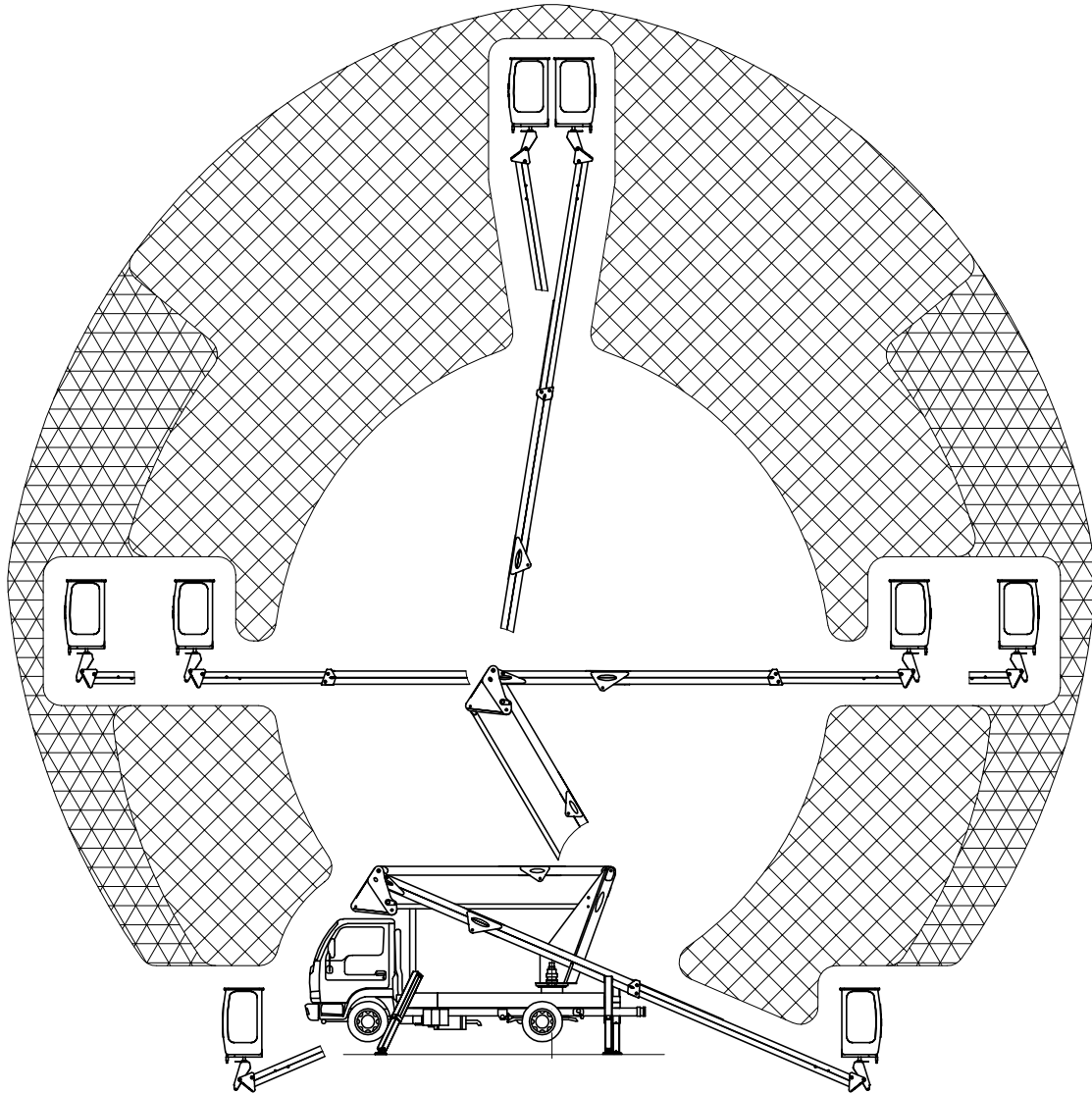

C.M.C. s.r.l.
Km 79,380 70026 Modugno (BA)
ITALY
tel/fax: +39 080 5326 606/557
E-mail: Info@cmc-platforms.com
http://www.cmc-platforms.com

DESCRIZIONE (DESCRIPTION)

DIAGRAMMA DI LAVORO "TB 175"
SU AUTOMEZZO "NISSAN CABSTAR"

NOME (NAME)

PAVONE

DATA (DATE)

16/10/02

SCALA (SCALE)

1:125

NOTE (NOTES)

DESTINAZIONE
(DESTINATION)

PROGETTATO DA
(PLANNED BY)

00/00/00

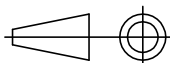

MASSA Kg (MASSE)

SOSTITUISCE (SUPERSEDES)

FOGLIO (SHEET)

1/1

Proprietà riservata alla C.M.C. s.r.l. Senza autorizzazione scritta della stessa il presente disegno non potrà essere utilizzato per la costruzione dell'oggetto rappresentato né venire comunicato a terzi o riprodotto. La società proprietaria tutela i propri diritti a rigore di legge.

All proprietary rights reserved by C.M.C. s.r.l. This drawing shall not be reproduced or in any way utilized, for manufacture of the component or unit herein illustrated and must not be released other parties, without written consent. Any infringement will be legally pursued.

Per quote senza indicazione di tolleranza vedere la tab. UNI 5307-63

For the dimensions without tolerance see std. sh. UNI 5307-63

CODICE DISEGNO (PART NO.)

D.33.0.0.0.0